



**ONYALISTLI**  
Centro de Investigación, Análisis y  
Formación para el Desarrollo Humano A.C.

# ENTIDAD DE CERTIFICACION Y EVALUACION



**redconocer**  
de prestadores de servicios  
Entidad de Certificación y Evaluación



# ONYALISTLI

Centro de Investigación, Análisis y  
Formación para el Desarrollo Humano A.C.



*CONOCER* es el Consejo Nacional de Normalización y Certificación de las Competencias Laborales, entidad del Gobierno Federal dependiente de la Secretaría de Educación Pública.

Tel. (444) 254 95 83  
[www.onyalistli.org](http://www.onyalistli.org)



Los **Estándares de Competencia** del **CONOCER** son instrumentos que evalúan los conocimientos, habilidades, destrezas y actitudes requeridas, para que una persona realice cualquier actividad productiva, social o de gobierno, con un nivel de alto desempeño, definidos por los propios sectores **PRODUCTIVOS**.





## En ONYALISTLI, se realiza:

**CAPACITACIÓN:** Se realiza la alienación necesaria para el conocimiento del estándar, para posteriormente presentar la evaluación para certificación.



**EVALUACIÓN:**  
Realización del proceso de evaluación en el estándar seleccionado.



**CERTIFICACIÓN:** En caso de obtener resultado **COMPETENTE**, realizamos el proceso para la emisión del certificado de competencia.





## Pasos del Proceso de Certificación

### Diagnóstico

- Para saber de donde partimos

### Planeación

- Los acuerdos para programar tu evaluación

### Evaluación

- Aplicación de los instrumentos de evaluación

### Resultados

- Emisión del criterio competente o todavía no competente

### Certificación

- Entre 30 a 60 días para entregarte tu certificado



## Certificaciones que manejamos:

**EC0076:**

Evaluación de la competencia  
de candidatos con base en  
Estándares de Competencia.



**EC0105:**

Atención al ciudadano en  
el sector público.





## Certificaciones que manejamos:

**EC0110.02:**

**Asesoría en comercialización  
de bienes inmuebles.**



**EC0217.01:**

**Impartición de Cursos de  
Formación del Capital Humano  
de manera Presencial Grupal.**





## Certificaciones que manejamos:

### EC0301:

Diseño de cursos de formación del capital humano de manera presencial grupal, sus instrumentos de evaluación y manuales del curso.



### EC0308:

Capacitación presencial a servidoras y servidores públicos en y desde el enfoque de igualdad entre mujeres y hombres. Nivel básico.







## Certificaciones que manejamos:

**EC0307.01:**

**Atención Prehospitalaria.  
Nivel Básico.**



**EC0616:**

**Prestación de servicios auxiliares  
de enfermería en cuidados  
básicos y orientación a personas  
en unidades de atención médica.**





## Certificaciones que manejamos:

### EC0435:

Prestación de servicios para la atención, cuidado y desarrollo integral de las niñas y los niños en Centros de Atención Infantil.



### EC0474:

Acondicionamiento físico de jóvenes y adultos para el mantenimiento de la Salud.





## Certificaciones que manejamos:

**EC0497:**

**Orientación telefónica a mujeres y víctimas de la violencia basada en el género.**

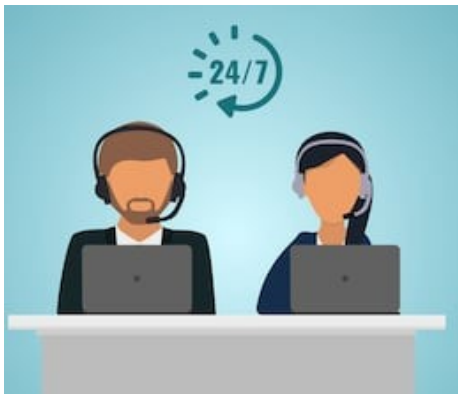

**EC0539:**

**Atención presencial de primer contacto a mujeres víctimas de violencia de género.**





## Certificaciones que manejamos:

**EC0548:**

**Consejería en Adicciones.**



**EC0769:**

**Implementación de estrategias informativas para la prevención del consumo de drogas en población de 12 a 17 años de edad.**





## Certificaciones que manejamos:

**EC0536:**

**Auditoría de los sistemas de  
gestión del riesgo.**



**EC0680:**

**Supervisión en seguridad  
industrial para líderes de  
equipos de trabajo.**





## Certificaciones que manejamos:

**EC0665:**

**Atención a personas adultas  
mayores en establecimientos  
de Asistencia Social  
Permanente/Temporal.**



**EC0669:**

**Cuidado Básico de la persona  
adulta mayor en domicilio.**





## Certificaciones que manejamos:

**EC0779:**

**Transversalización de la perspectiva de género en la administración pública Municipal.**



**EC0884:**

**Apoyo odontológico.**





## Certificaciones que manejamos:

**EC1038:**

**Intervención para la  
solución de conflictos.**



**EC1172:**

**Acompañamiento inicial  
para la atención a víctimas.**







Se emite un certificado con validez oficial,  
expedido por la Secretaría de Educación  
Pública.



EL CONSEJO NACIONAL DE  
NORMALIZACIÓN Y CERTIFICACIÓN DE  
COMPETENCIAS LABORALES

Otorga a:

**NORMA ANGELICA CHAVEZ  
HERNANDEZ**

con Clave Única de Registro de Población:  
CAHNEZ03045PHWR09

Certificado de Competencia Laboral  
en el Estándar de Competencia

Orientación telefónica a mujeres y víctimas de la violencia  
basada en el género

Inscrito en el Registro Nacional de Estándares de Competencia con clave: ECD497  
Publicado en el Diario Oficial de la Federación con fecha 28 de Agosto de 2014.

Entidad de Certificación y Evaluación



Centro de Investigación, Análisis y Formación para  
El Desarrollo Humano A.C.

Onyalistli Centro de Investigación, Análisis y Formación Para  
El Desarrollo Humano A.C.

El presente se expide en la Ciudad de México, a 9 de Octubre de 2019

Rodrigo A. Rojas Navarrete  
Director General del CONOCER



Folio CONOCER: D-001908309

COMITÉ DE REGISTRO POR COMPETENCIAS  
POR EL RESULTADO DE GÉNERO

ESTE CERTIFICADO EVALUADO EN LOS ESTADOS UNIDOS MEXICANOS NO REQUIERE TRÁMITE ADICIONAL DE LEGALIZACIÓN



**ONYALISTLI**

Centro de Investigación, Análisis y  
Formación para el Desarrollo Humano A.C.

## DATOS DE CONTACTO

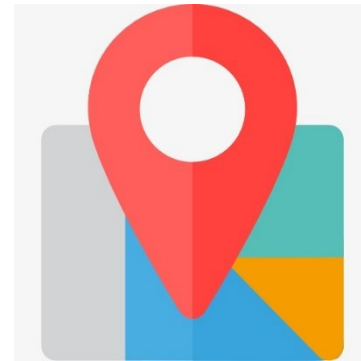

Salubridad #360 Col. Burócrata  
San Luis Potosí, S.L.P.  
Tel. (444) 254 95 83  
[direccionggeneral@onyalistli.org](mailto:direccionggeneral@onyalistli.org)  
[www.onyalistli.org](http://www.onyalistli.org)